

Departamento de Educación, Cultura y Deporte
Gerencia de Infraestructuras y Equipamiento

PROYECTO DE EJECUCIÓN. AULARIO PARA SECUNDARIA EN EL CENTRO
INTEGRADO PÚBLICO CIP ROSALES DEL CANAL

Barrio Rosales del Canal (ZARAGOZA)

DICIEMBRE 2019

AULARIO SECUNDARIA. PLANTA BAJA

B.01

ARQUITECTO:
JAIME MAGÉN PARDO
MAGÉN ARQUITECTOS S.L.P.

FRANCISCO J. MAGÉN PARDO
MAGÉN ARQUITECTOS S.L.P.

ESCALA:
1/200

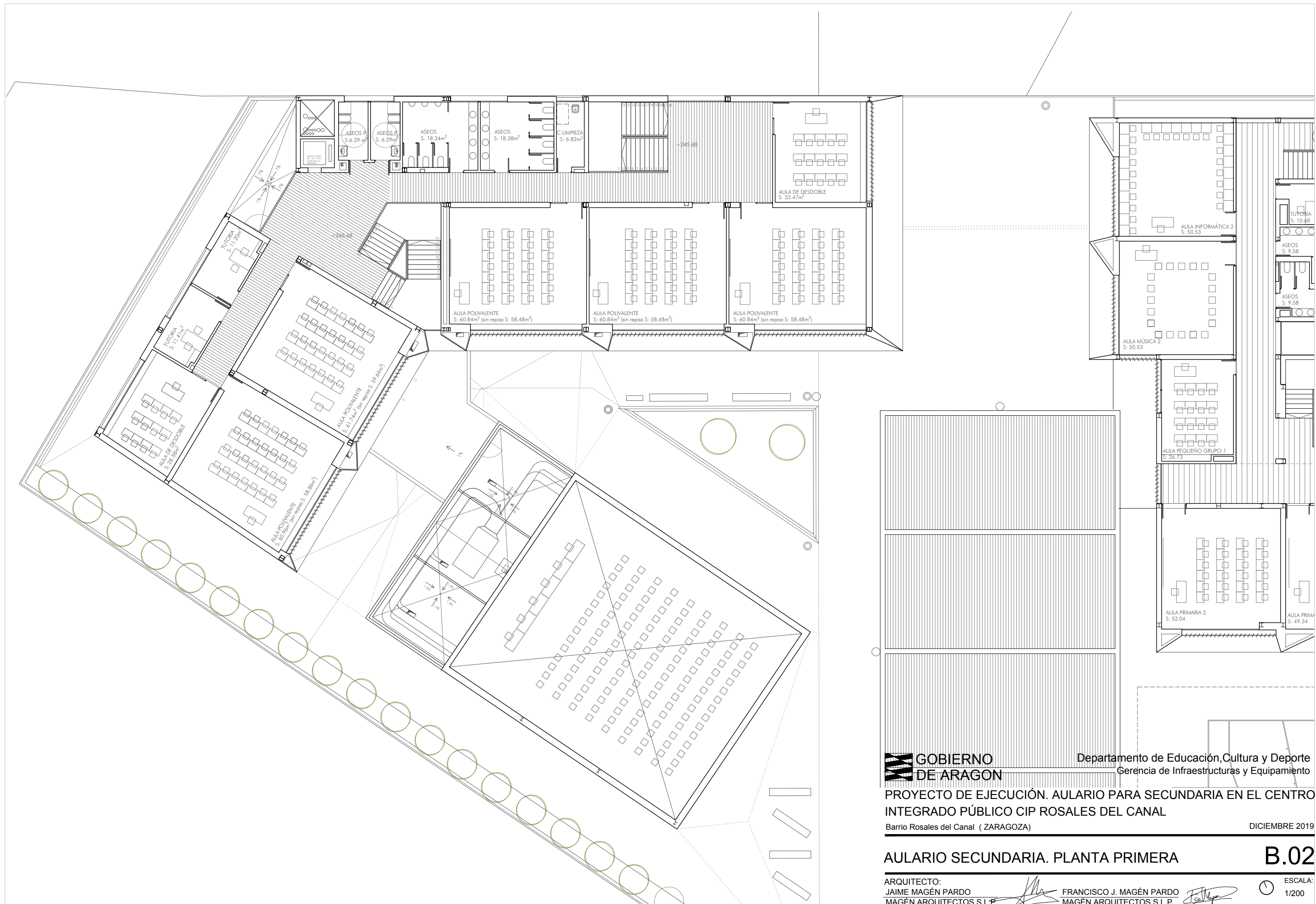

Departamento de Educación, Cultura y Deporte
Gerencia de Infraestructuras y Equipamiento

PROYECTO DE EJECUCIÓN. AULARIO PARA SECUNDARIA EN EL CENTRO INTEGRADO PÚBLICO CIP ROSALES DEL CANAL

Barrio Rosales del Canal (ZARAGOZA)

DICIEMBRE 2019

AULARIO SECUNDARIA. PLANTA PRIMERA

B.02

ARQUITECTO:
JAIME MAGÉN PARDO
MAGÉN ARQUITECTOS S.L.P.

FRANCISCO J. MAGÉN PARDO
MAGÉN ARQUITECTOS S.L.P.

ESCALA:
1/200

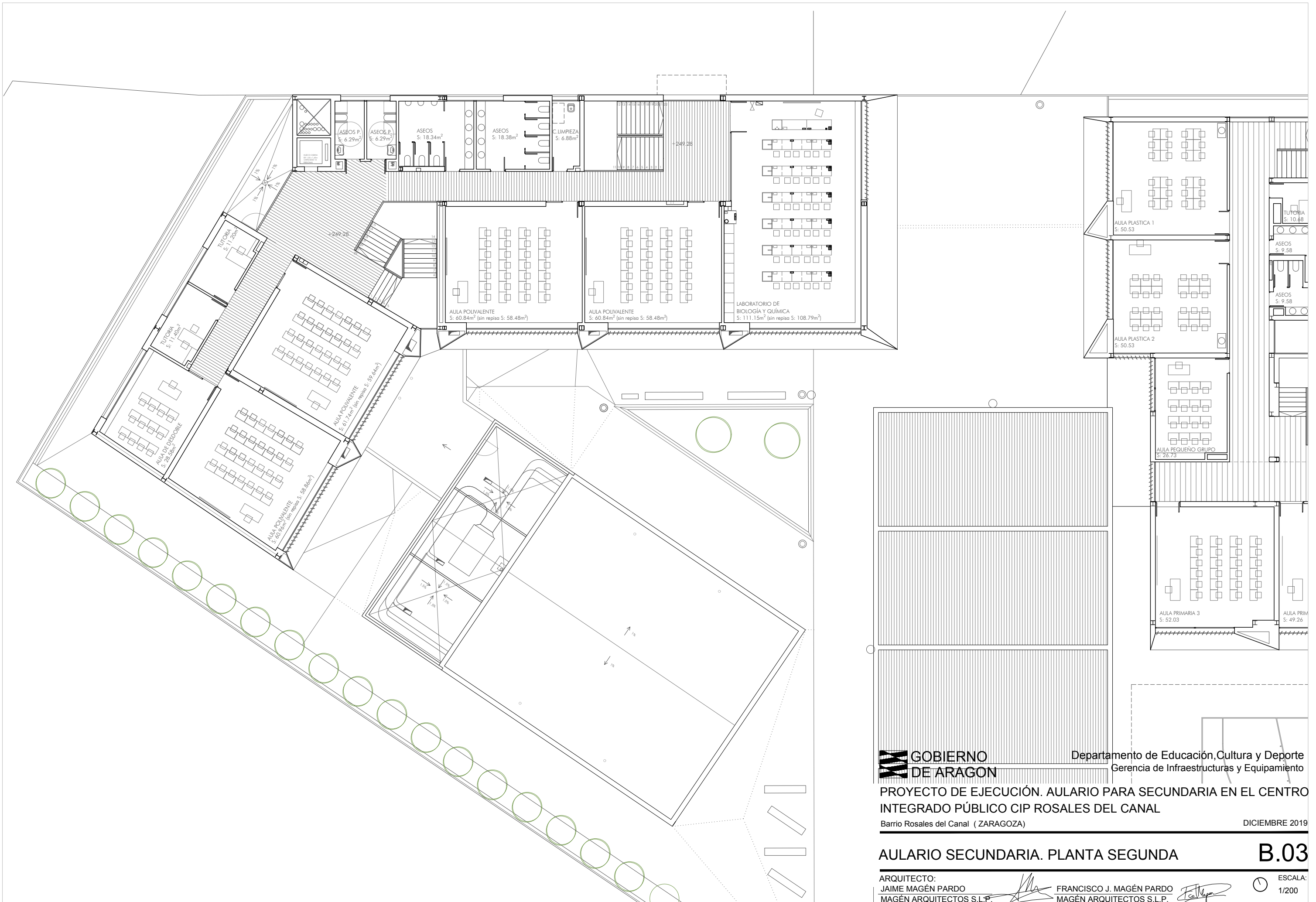

Departamento de Educación, Cultura y Deporte
Gerencia de Infraestructuras y Equipamiento

PROYECTO DE EJECUCIÓN. AULARIO PARA SECUNDARIA EN EL CENTRO
INTEGRADO PÚBLICO CIP ROSALES DEL CANAL

Barrio Rosales del Canal (ZARAGOZA)

DICIEMBRE 2019

AULARIO SECUNDARIA. PLANTA SEGUNDA

B.03

ARQUITECTO:
JAIME MAGÉN PARDO
MAGÉN ARQUITECTOS S.L.P.

FRANCISCO J. MAGÉN PARDO
MAGÉN ARQUITECTOS S.L.P.

ESCALA:
1/200

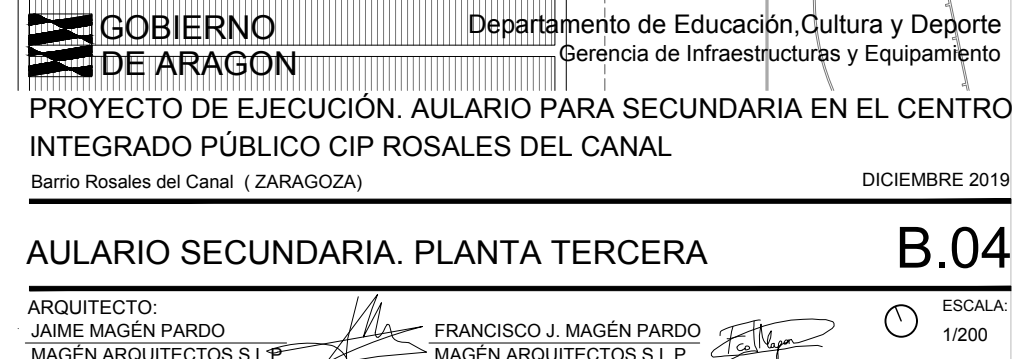

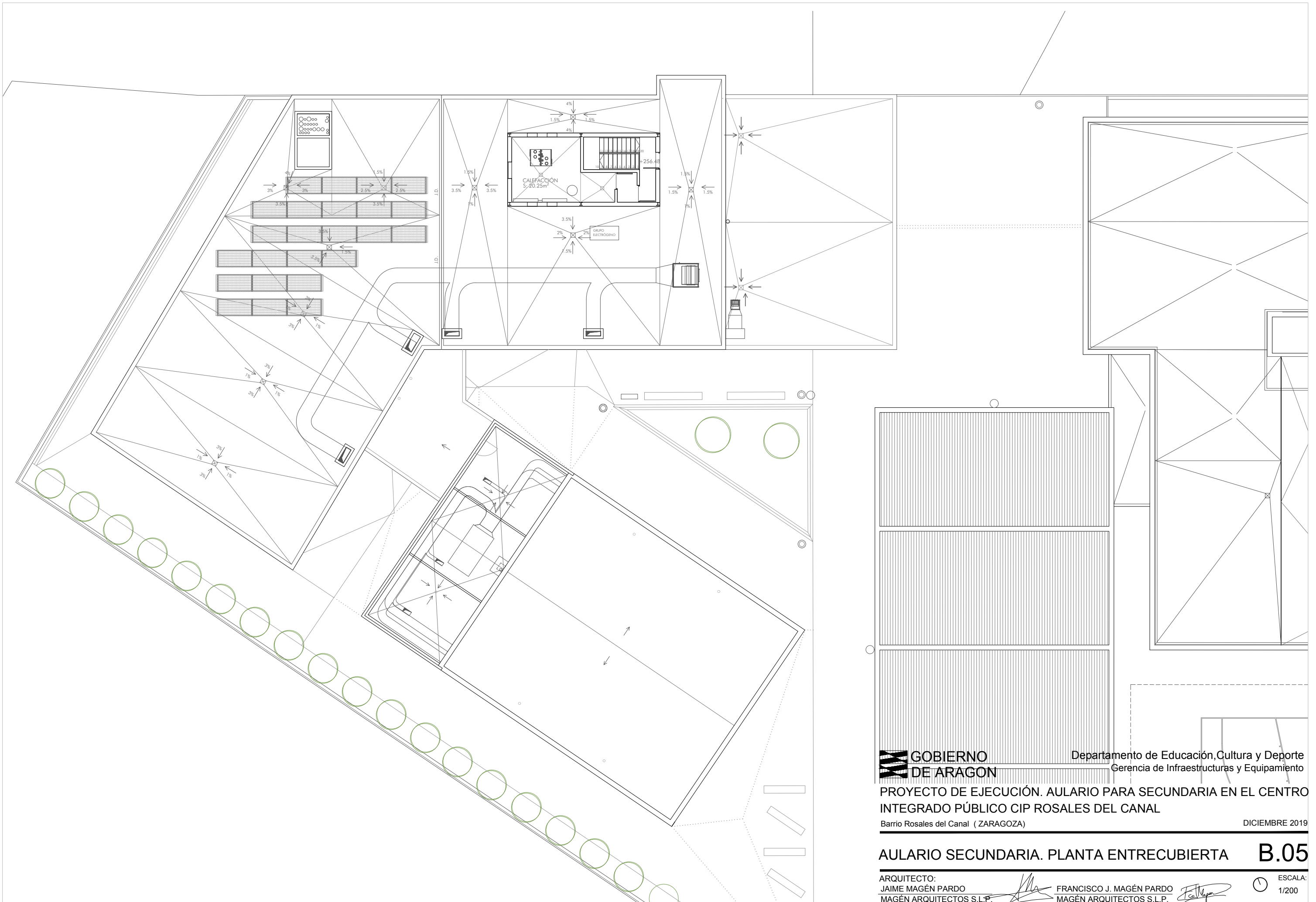

GOBIERNO DE ARAGON Departamento de Educación, Cultura y Deporte
Gerencia de Infraestructuras y Equipamiento

PROYECTO DE EJECUCIÓN. AULARIO PARA SECUNDARIA EN EL CENTRO INTEGRADO PÚBLICO CIP ROSALES DEL CANAL

Barrio Rosales del Canal (ZARAGOZA) DICIEMBRE 2019

AULARIO SECUNDARIA. PLANTA ENTRECUBIERTA **B.05**

ARQUITECTO:
JAIME MAGÉN PARDO
MAGÉN ARQUITECTOS S.L.P. FRANCISCO J. MAGÉN PARDO
MAGÉN ARQUITECTOS S.L.P. ESCALA:
1/200

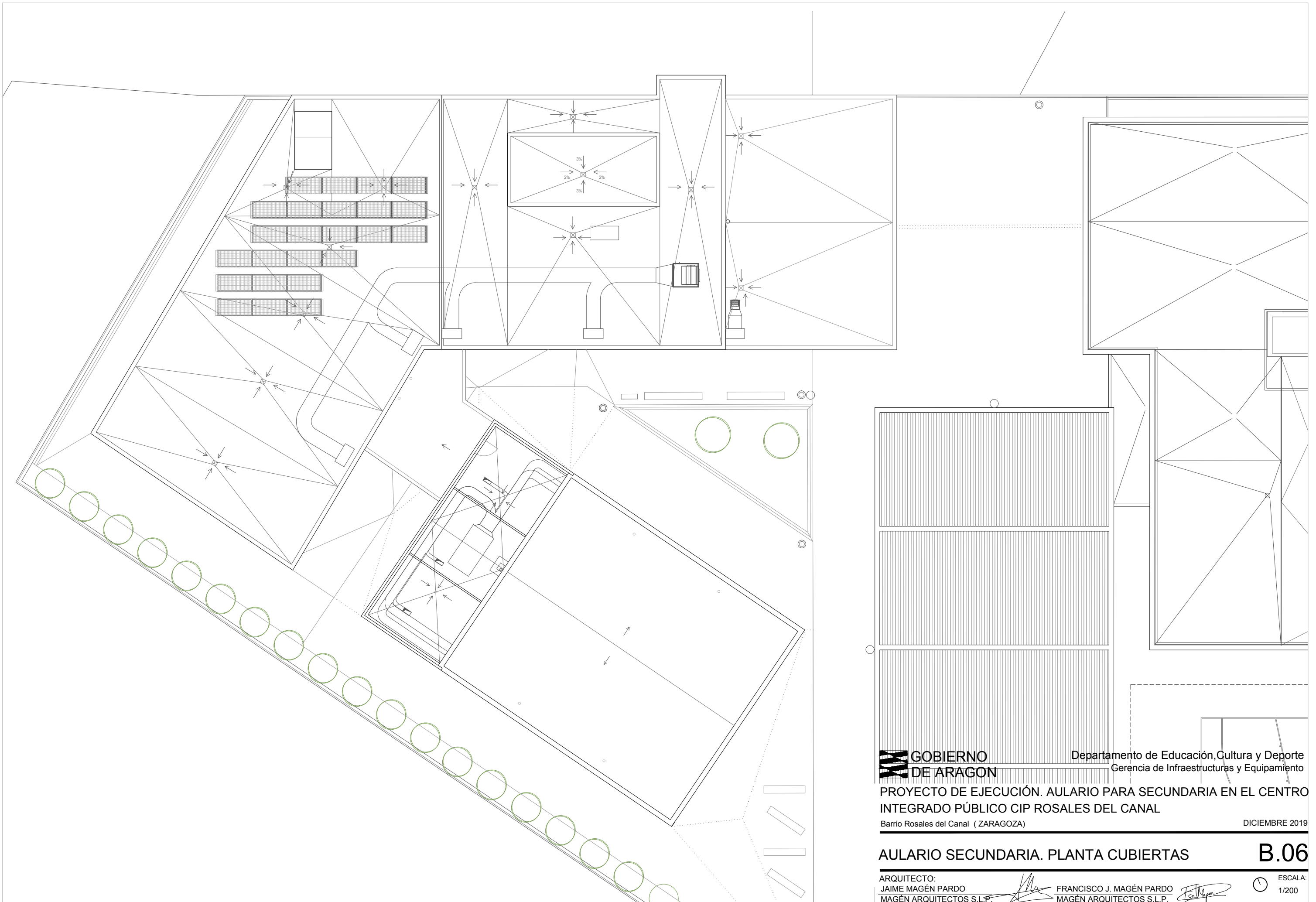

GOBIERNO DE ARAGON

Departamento de Educación, Cultura y Deporte
Gerencia de Infraestructuras y Equipamiento

PROYECTO DE EJECUCIÓN. AULARIO PARA SECUNDARIA EN EL CENTRO INTEGRADO PÚBLICO CIP ROSALES DEL CANAL

Barrio Rosales del Canal (ZARAGOZA)

DICIEMBRE 2019

AULARIO SECUNDARIA. PLANTA CUBIERTAS

B.06

ARQUITECTO:
JAIME MAGÉN PARDO
MAGÉN ARQUITECTOS S.L.P.

FRANCISCO J. MAGÉN PARDO
MAGÉN ARQUITECTOS S.L.P.

ESCALA:
1/200



Departamento de Educación, Cultura y Deporte
Gerencia de Infraestructuras y Equipamiento

PROYECTO DE EJECUCIÓN. AULARIO PARA SECUNDARIA EN EL CENTRO
INTEGRADO PÚBLICO CIP ROSALES DEL CANAL

Barrio Rosales del Canal (ZARAGOZA)

DICIEMBRE 2019

AULARIO SECUNDARIA. ALZADOS I

B.07

ARQUITECTO:
JAIME MAGÉN PARDO
MAGÉN ARQUITECTOS S.L.P.

FRANCISCO J. MAGÉN PARDO
MAGÉN ARQUITECTOS S.L.P.

ESCALA:
1/200

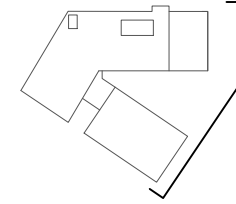

+256.48 (s.t. cubierta)

+252.88 (s.t. planta 3ª)

+249.28 (s.t. planta 2ª)

+245.68 (s.t. planta 1ª)



+242.08

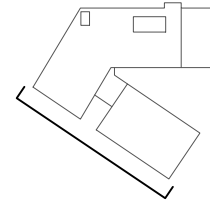

+256.48 (s.t. cubierta)

+252.88 (s.t. planta 3ª)

+249.28 (s.t. planta 2ª)

+245.68 (s.t. planta 1ª)

+242.08

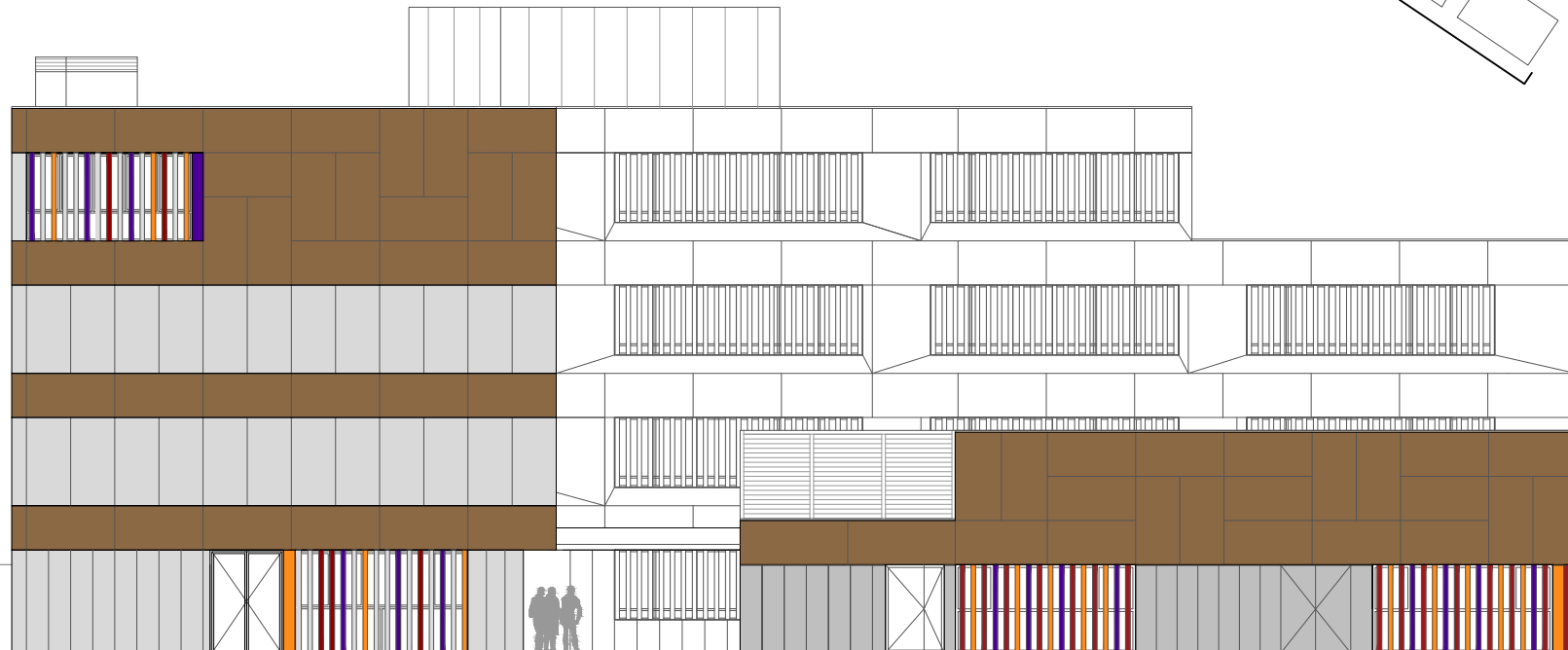

GOBIERNO DE ARAGON

Departamento de Educación, Cultura y Deporte
Gerencia de Infraestructuras y Equipamiento

PROYECTO DE EJECUCIÓN. AULARIO PARA SECUNDARIA EN EL CENTRO INTEGRADO PÚBLICO CIP ROSALES DEL CANAL

Barrio Rosales del Canal (ZARAGOZA)

DICIEMBRE 2019

AULARIO SECUNDARIA. ALZADOS II

B.08

ARQUITECTO:
JAIME MAGÉN PARDO
MAGÉN ARQUITECTOS S.L.P.

FRANCISCO J. MAGÉN PARDO
MAGÉN ARQUITECTOS S.L.P.

ESCALA:
1/200

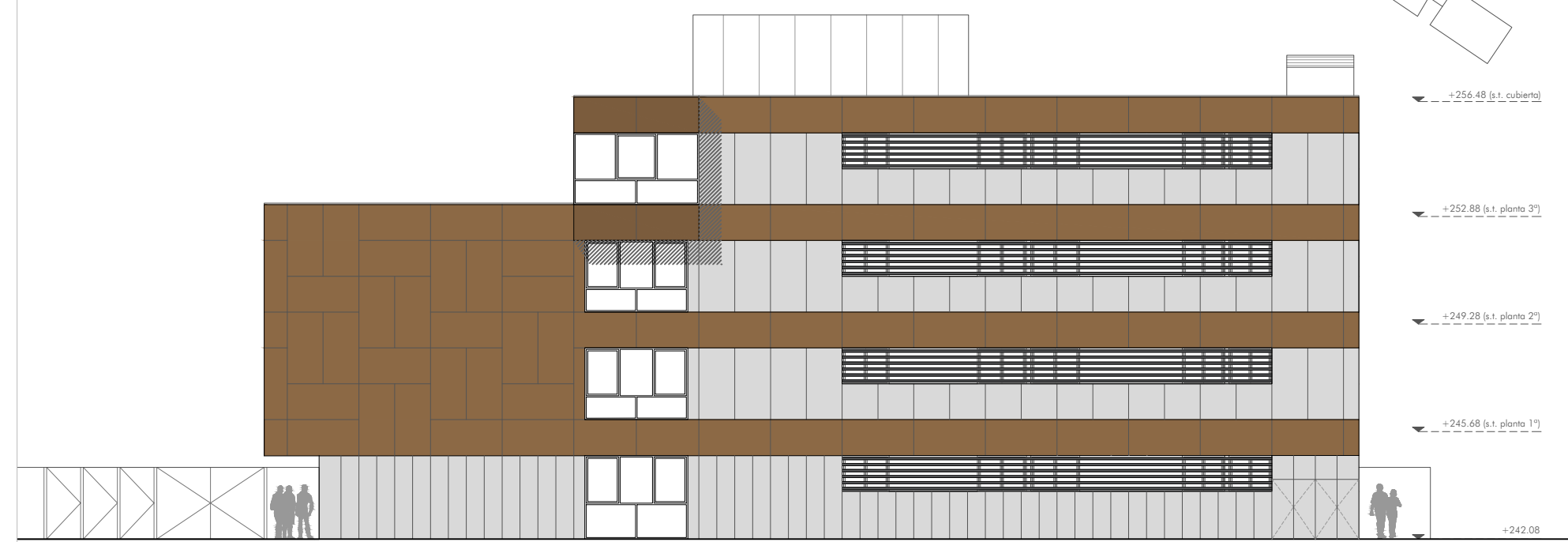
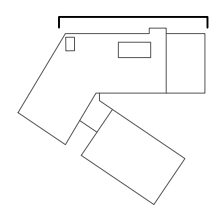
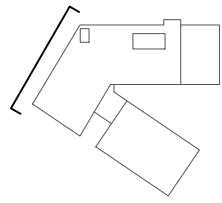

Departamento de Educación, Cultura y Deporte
Gerencia de Infraestructuras y Equipamiento

PROYECTO DE EJECUCIÓN. AULARIO PARA SECUNDARIA EN EL CENTRO
INTEGRADO PÚBLICO CIP ROSALES DEL CANAL

Barrio Rosales del Canal (ZARAGOZA)

DICIEMBRE 2019

AULARIO SECUNDARIA. ALZADOS III

B.09

ARQUITECTO:
JAIME MAGÉN PARDO
MAGÉN ARQUITECTOS S.L.P.

FRANCISCO J. MAGÉN PARDO
MAGÉN ARQUITECTOS S.L.P.

ESCALA:
1/200



**GOBIERNO
DE ARAGON**

Departamento de Educación, Cultura y Deporte
Gerencia de Infraestructuras y Equipamiento

PROYECTO DE EJECUCIÓN. AULARIO PARA SECUNDARIA EN EL CENTRO
INTEGRADO PÚBLICO CIP ROSALES DEL CANAL

Barrio Rosales del Canal (ZARAGOZA)

DICIEMBRE 2019

AULARIO SECUNDARIA. SECCIONES I

B.10

ARQUITECTO:
JAIME MAGÉN PARDO
MAGÉN ARQUITECTOS S.L.P.

FRANCISCO J. MAGÉN PARDO
MAGÉN ARQUITECTOS S.L.P.

ESCALA:
1/200

+256.48 (s.t. cubierta) —
 +255.68 —
 +252.88 (s.t. planta 3ª) —
 +252.08 —
 +249.28 (s.t. planta 2ª) —
 +248.48 —
 +245.68 (s.t. planta 1ª) —
 +244.88 —
 +242.08 —

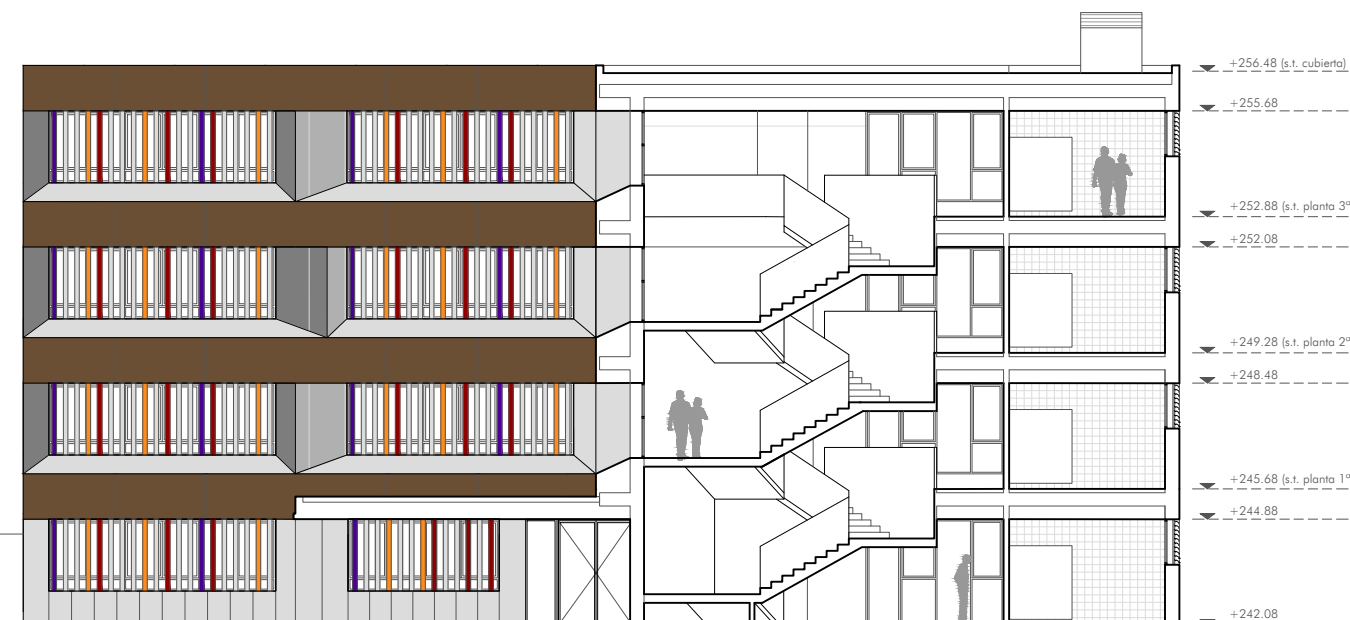
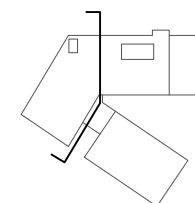
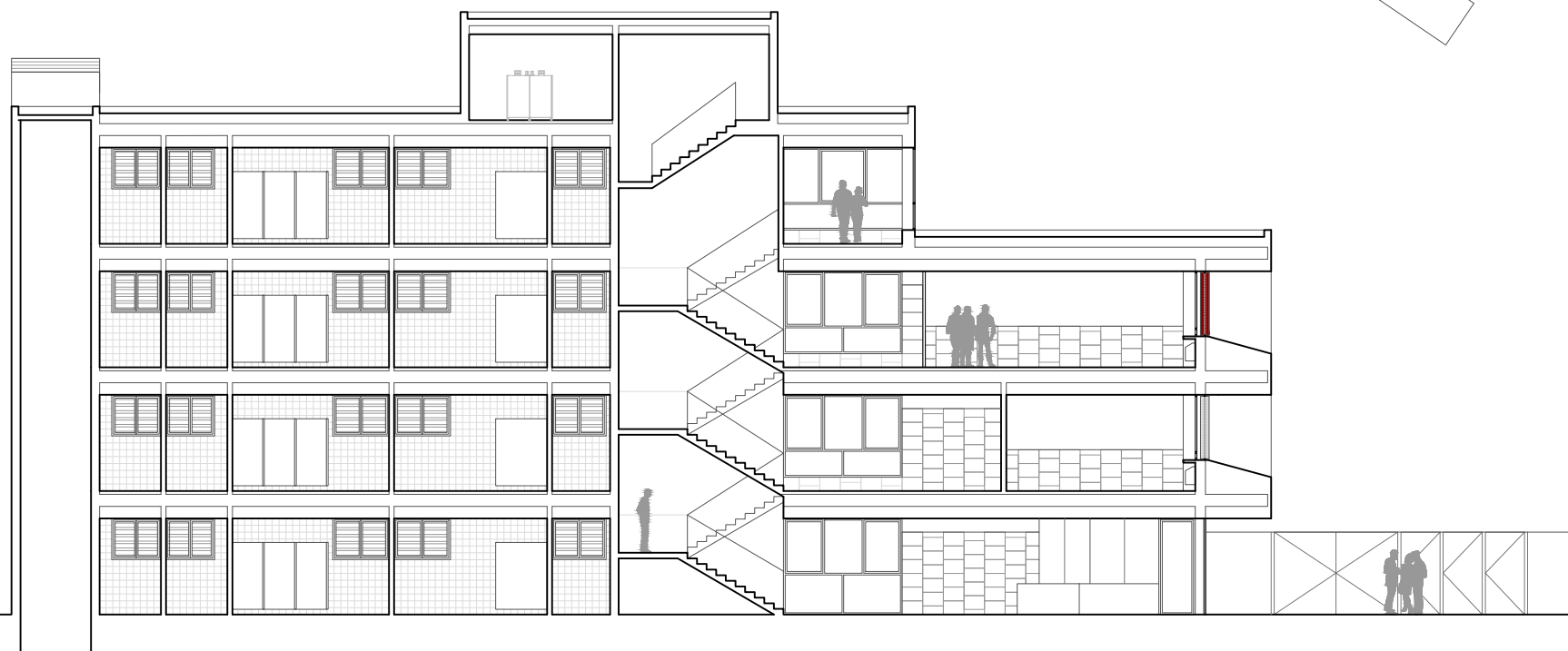

Departamento de Educación, Cultura y Deporte
 Gerencia de Infraestructuras y Equipamiento

PROYECTO DE EJECUCIÓN. AULARIO PARA SECUNDARIA EN EL CENTRO
 INTEGRADO PÚBLICO CIP ROSALES DEL CANAL

Barrio Rosales del Canal (ZARAGOZA)

DICIEMBRE 2019

AULARIO SECUNDARIA. SECCIONES II

B.11

ARQUITECTO:
 JAIME MAGÉN PARDO
 MAGÉN ARQUITECTOS S.L.P.

FRANCISCO J. MAGÉN PARDO
 MAGÉN ARQUITECTOS S.L.P.

ESCALA:
 1/200